

Découvrez mon métier de Médecin Généraliste en EMA

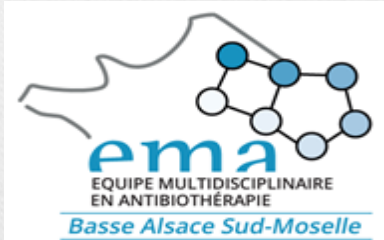

Dr Jean-Luc Gries

jean-luc.gries@chru-strasbourg.fr

Journée Nationale Primo

16/10/2025

EMA Basse Alsace & Sud Moselle

- Création fin 2023, effectif complet (5 personnes) en Mai 2024
- 2 Infectiologues, 1 Pharmacienne, 1 Microbiologiste, 1 MG = 1,1 ETP

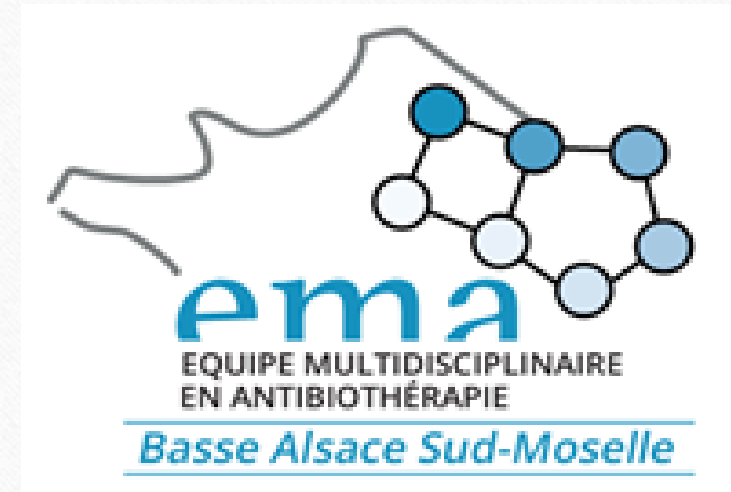
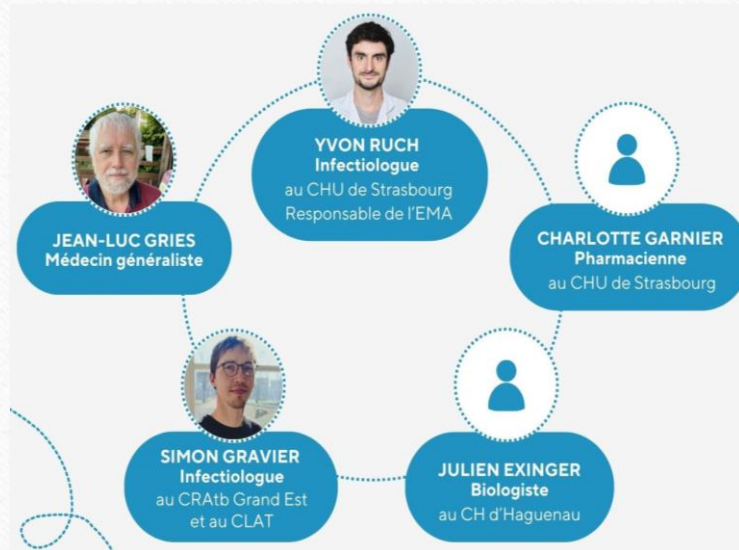

Notre territoire d'action

GHT 10 (Basse Alsace – Sud Moselle)

Bas-Rhin (sans Obernai/Sélestat) +
Pays de Phalsbourg/Sarrebourg

Médecine de ville (12 CPTS)

+ établissements sanitaires publics et
privés (CH, cliniques...)

+ établissements médico-sociaux
(116 EHPAD)

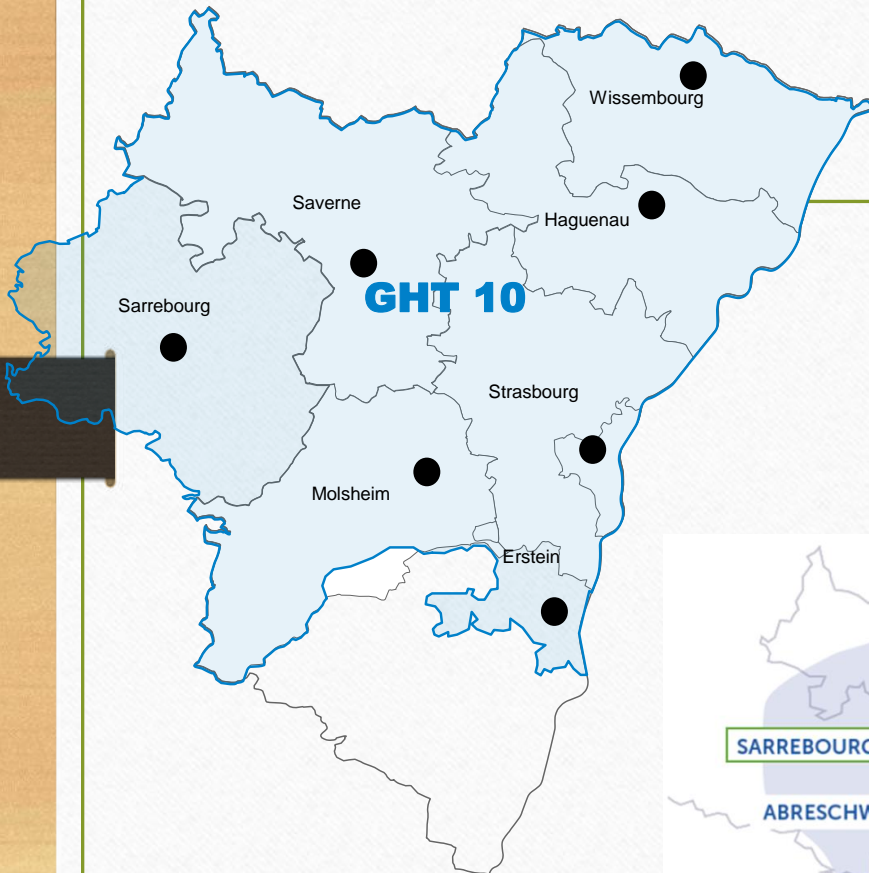

Mon rôle de MG dans l'EMA (1)

Sensibiliser un maximum de professionnels de santé libéraux de notre territoire au Bon Usage des Antibiotiques (BUA):

- Contacter les CPTS (Communautés Professionnelles Territoriales de Santé) et créer des liens collaboratifs avec leurs adhérents...et non-adhérents
- Contacter des professionnels de santé dans les zones non couvertes par les CPTS
- Organiser des réunions d'information et pérenniser nos actions de sensibilisation
- Créer des réseaux de correspondants de notre EMA

12 CPTS dans le GHT 10 du Grand Est

- A ce jour :

9 CPTS constituées

3 en cours

4 zones blanches

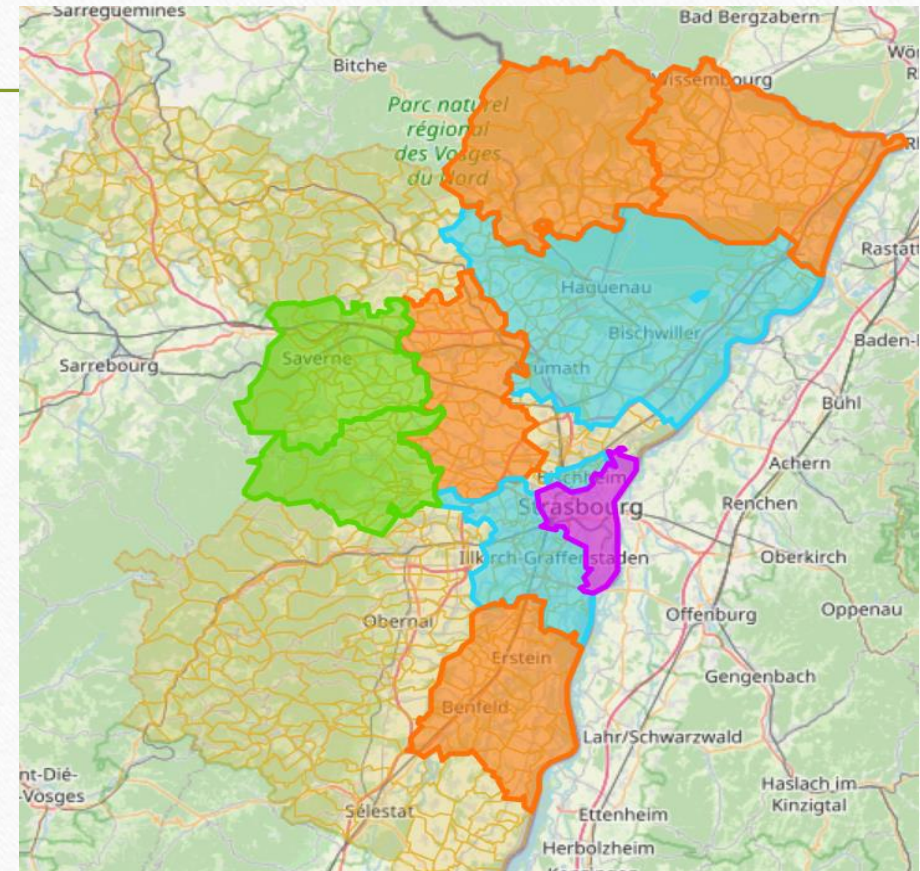

Les actions de l'EMA vers les soins de ville en 2024/2025

- 14 rencontres présentielles à type de soirées de formation et d'information : 11 CPTS/12 ET 3 zones sans CPTS



- **Modélisation territoriale des soirées** à partir d'audits de consommation d'Antibiotiques sur 1 semaine en amont de la soirée, soit en tout plus de **1300 questionnaires remplis. Collaboration poursuivie avec plusieurs CPTS**



- **Webinar** avec la 12ème CPTS (Strasbourg-Ouest) avec plus de 100 vues



- **264 Professionnels de santé rencontrés** dont 105 MG (hors webinar Strasbourg-Ouest)

Les actions de l'EMA vers les soins de ville en 2024/2025

- **7 Newsletters** éditées (environ 270 professionnels de santé destinataires)
- Organisation d'une ½ **journée des correspondants BUA des CPTS**
- Soirées d'information auprès de 2 ESP (Equipes de soins primaires)
- Rencontre des médecins de **SOS Médecins** Strasbourg au cours de leur assemblée générale. Sensibilisation au BUA à partir d'un retour d'audit
- Actions de formation auprès des Internes de MG de Strasbourg (**1/trimestre avec 30 étudiants par session**). **Encadrement de 3 thèses de médecine** (en cours) sur les thématiques de l'EMA et du BUA
- Présentation sur le BUA lors d'une soirée **à destination des sages-femmes**
- Réalisation d'un **cours sur l'antibiogramme ciblé** sous forme de powerpoint commenté, à destination des médecins (organisé par le département de formation continue de la Faculté de médecine de Strasbourg)



Les actions de l'EMA vers les soins de ville : Freins et difficultés rencontrés



- Création d'un réseau de contacts et de correspondants:

Aide des CPTS, aide possible via les départements de Médecine Générale de la Fac, via les URPS

- **Activité chronophage:** Multiplication des actions liée au maillage territorial, organisation d'événements en soirée
- **Difficulté de toucher l'ensemble des prescripteurs** (Sur notre territoire 15 à 20% des MG rencontrés en 1 an)

Mon rôle de MG dans l'EMA (2)

Sensibiliser les équipes soignantes des EHPAD au Bon Usage du Diagnostic Bactériologique :

- Contacter les médecins coordinateurs et les infirmier(e)s cadres des EHPAD
- Sensibiliser et former les équipes soignantes au Bon Usage des prélèvements bactériologiques (Bandelettes urinaires, Ecbu, plaies)
- Sensibiliser les médecins traitants des résidents en EHPAD

Actions de l'EMA dans les EHPAD 2024 /2025



- Rencontre avec la direction et les médecins coordonnateurs des EHPAD du groupe ABRAPA (14 EHPAD sur note GHT)
- Participation au projet **ORANEAT** de BUA dans les **EHPAD** (2 EHPAD incluses dans la phase pilote de l'étude, 5 autres dans la 2ème phase)

Les actions de l'EMA vers les EHPAD: Freins et difficultés rencontrés

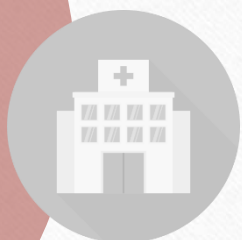

- Multiplicité des EHPAD sur notre territoire :
116 sur le GHT 10
- Activité chronophage: Temps de formation des équipes soignantes, de contacter et sensibiliser les médecins traitants
- Lutter contre les habitudes ancrées: Résistance aux changements

Projets 2025/2026



- Pérenniser le travail avec les professionnels de santé approchés: Poursuivre l'accompagnement des CPTS via des **conventionnements**
- Contacter et sensibiliser d'autres soignants: Rencontrer des professionnels de santé des Maisons de Santé Pluridisciplinaires et des Equipes de soins primaires
- Développer la collaboration avec les EHPAD

En résumé: mon rôle de MG dans l'EMA est surtout un rôle de communicant

- Créer et activer des réseaux auprès des professionnels de santé non-hospitaliers (CPTS, EHPAD, etc)
- Sensibiliser un maximum de soignants aux problématiques de l'antibiorésistance et du bon usage des Antibiotiques
- Lutter contre certaines habitudes établies de prescription inappropriées et tenter de surmonter la résistance au changement

MERCI pour votre Attention

jean-luc.gries@chru-strasbourg.fr



ILS SONT
PRÉCIEUX,
UTILISONS-LES
MIEUX.

